



Sage XRT Common Services

Versión 5.0.4

Lista de novedades



Índice



| | |
|---|----------|
| Base de datos..... | 3 |
| Compatibilidad con SQL Server 2019 y Oracle 18c | 3 |
| Servicio de funcionalidades (SCDTS)..... | 4 |
| Pagos masivos | 4 |
| Control de unicidad de la referencia | 4 |
| Enriquecimiento de transferencias de tesorería..... | 5 |
| Sage.FCS.Client..... | 6 |

Base de datos

Compatibilidad con SQL Server 2019 y Oracle 18c

Instalación del requisito previo entregado: **Microsoft OLE DB Driver for SQL Server**, versión 18.3.0.0.

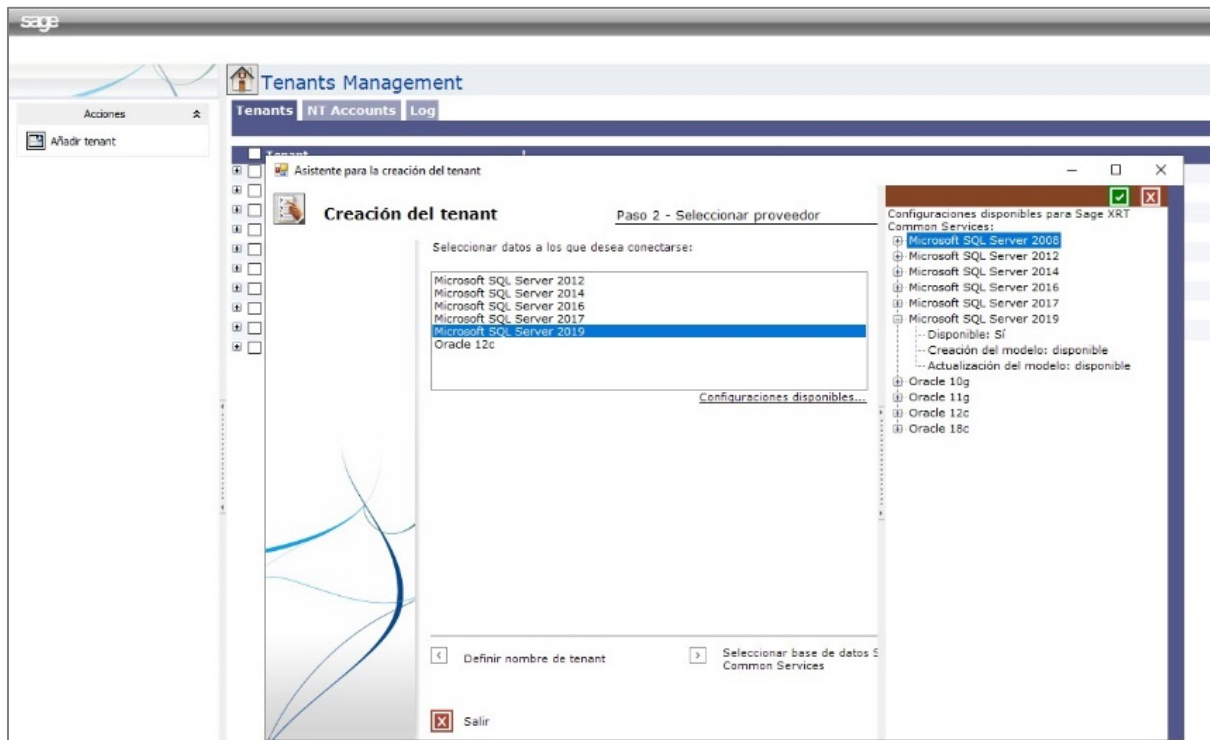

En la lista de configuraciones disponibles aparecen las opciones **Microsoft SQL Server 2019** y **Oracle 18c**.

Servicio de funcionalidades (SCDTS)

Pagos masivos

Control de unicidad de la referencia

Existe una nueva interfaz para comprobar si ya se utiliza una referencia de transacción:

Check Transaction Reference (<http://.../DTSPAY/checktrnref>)

La consulta incluye, como flujo JSON, la lista de referencias sobre las que realizar el control.

Ejemplo:

```
{
  "origin": "string",
  "TransactionReferenceList": [
    {
      "TransactionReference": "string"
    }
  ]
}
```

La respuesta es un flujo JSON que da el resultado del control y la información asociada a la referencia, si esta se ha encontrado.

```
{
  "TransactionReferenceList": [
    {
      "TransactionReference": "string",
      "TransactionFound": true,
      "TransactionList": [
        {
          "IdJob": "string",
          "TransactionStatus": "string",
          "TransactionType": "string",
          "DebtorAcctId": "string",
          "CreditorAcctId": "string",

```

Servicio de funcionalidades (SCDTS)

```
    "TransactionAmount": 0,
    "TransactionTransfertCurrency": "string",
    "TransactionExecutionDate": "string"
  }
]
},
"error": {
  "number": 0,
  "description": "string"
}
}
```

Enriquecimiento de transferencias de tesorería

La opción de enriquecimiento ahora también está disponible para las transferencias de tesorería. Las modalidades de aplicación del enriquecimiento para las transferencias de tesorería son las mismas que para las transferencias de proveedores.

Esto se traduce por un complemento de inserción en la tabla **DTSPAYVIR_TEMPLATE**.

Sage.FCS.Client

Actualización de llamadas (hay disponibles nuevas interfaces para consumir los servicios REST de **Sage XRT Common Services**, v. el documento *SCS.5.0.4.UserGuide_ES*).